



PROCESSO	
INTERESSADO	CPF _i - CAU/SP
ASSUNTO	Aprovação da Prestação de Contas e Balanço Contábil - janeiro 2022
DELIBERAÇÃO Nº 77/2022 - CPF_i -CAU/SP	

A COMISSÃO DE PLANEJAMENTO E FINANÇAS - CPF_i - CAU/SP, reunida ordinariamente e de forma virtual, via Microsoft Teams, no uso das competências que lhe conferem os artigos 91 e 98 do Regimento Interno do CAU/SP, após análise do assunto em epígrafe, e

Considerando a Resolução CAU/BR número 200/2020, que dispõe sobre procedimentos orçamentários, contábeis, e de prestação de contas e apresentação do Relatório de Gestão Integrado anuais;

Considerando a Instrução Normativa número 84/2020 do Tribunal de Contas da União (TCU), que estabelece as normas para a tomada e prestação de contas dos administradores e responsáveis da administração pública federal;

Considerando que as apresentações, análises e aprovações das Prestações de Contas do CAU/SP devem ser realizadas periodicamente;

Considerando a apresentação da Prestação de Contas e do Balanço Contábil do mês de janeiro de 2022, elaborada pela equipe técnica da Gerência Financeira (GF) do CAU/SP;

Considerando que todas as deliberações de comissão devem ser encaminhadas à Presidência do CAU/SP, para verificação e encaminhamentos, conforme Regimento Interno do CAU/SP.

DELIBERA:

1. Aprovar a Prestação de Contas e Balanço Contábil do mês de janeiro de 2022.
2. Encaminhar essa deliberação à Presidência do CAU/SP para análise e demais providências cabíveis.

Com **09 votos favoráveis** dos conselheiros Barbara Emilia Kemp Dugaich Auto, Daniel Passos Proença, Danielle Skubs, Juliana Binotti Pereira Scariato, Juliana Souza Santos, José Renato Soibelman Melhem, Paulo Machado Lisboa Filho, Sandra Aparecida Rufino e Vera Lúcia Blat Migliorini **00 votos contrários e 00 abstenções**

São Paulo/SP, 20 de abril de 2022.



Considerando o estabelecido no Despacho PRES-CAUSP nº 019/2020, que aprovou a participação virtual de membros de comissões permanentes do CAU/SP nas reuniões presenciais, atesto a veracidade e a autenticidade das informações prestadas.

Alexandre S. Rovai

ALEXANDRE SUGUIYAMA ROVAI
Supervisor de Planejamento Orçamentário

PRESTAÇÃO DE CONTAS

JANEIRO E FEVEREIRO
2022

Conselho de Arquitetura e Urbanismo de São Paulo

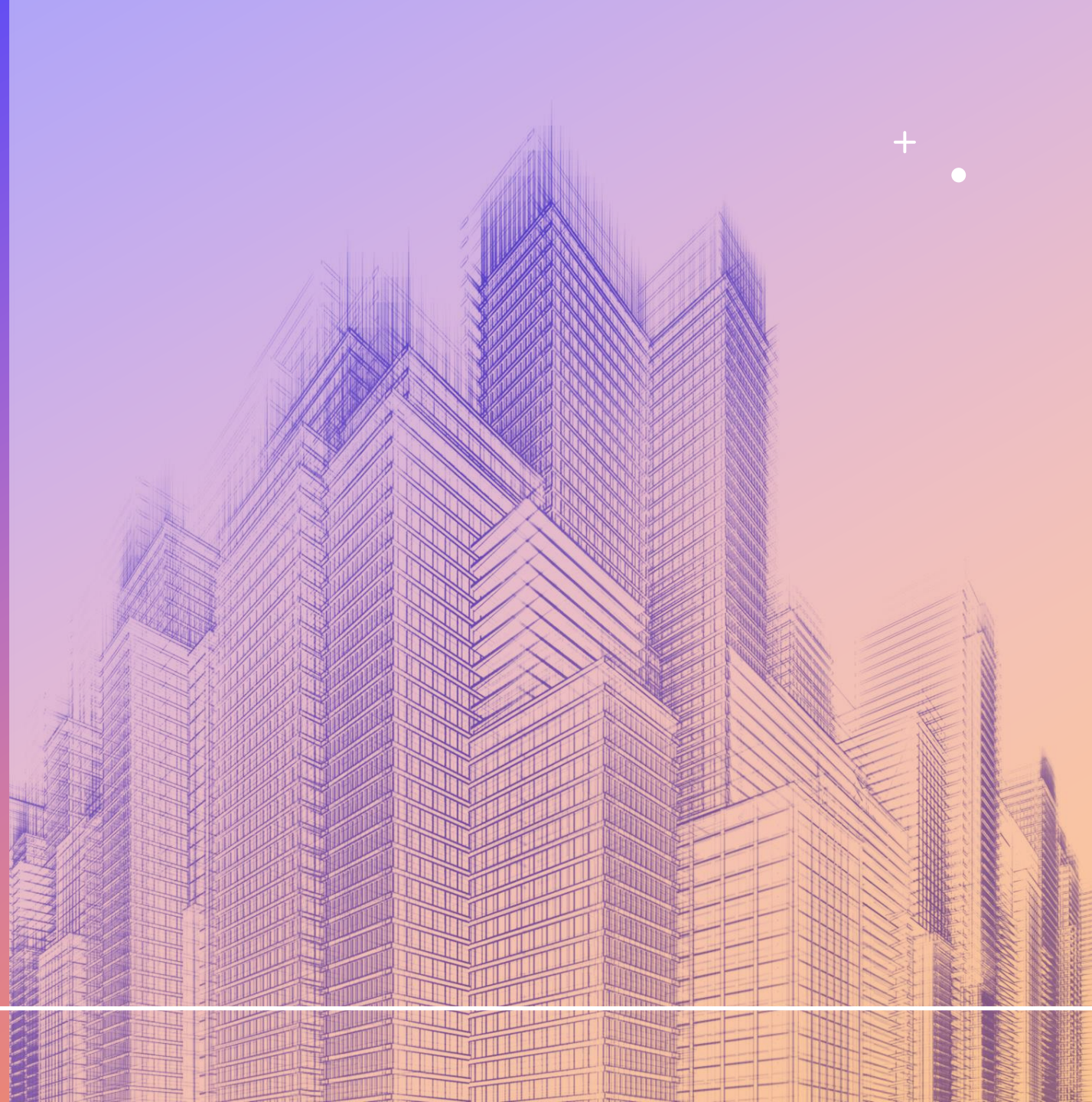

RECEITA

JANEIRO E FEVEREIRO

2022

Conselho de Arquitetura e Urbanismo de São Paulo

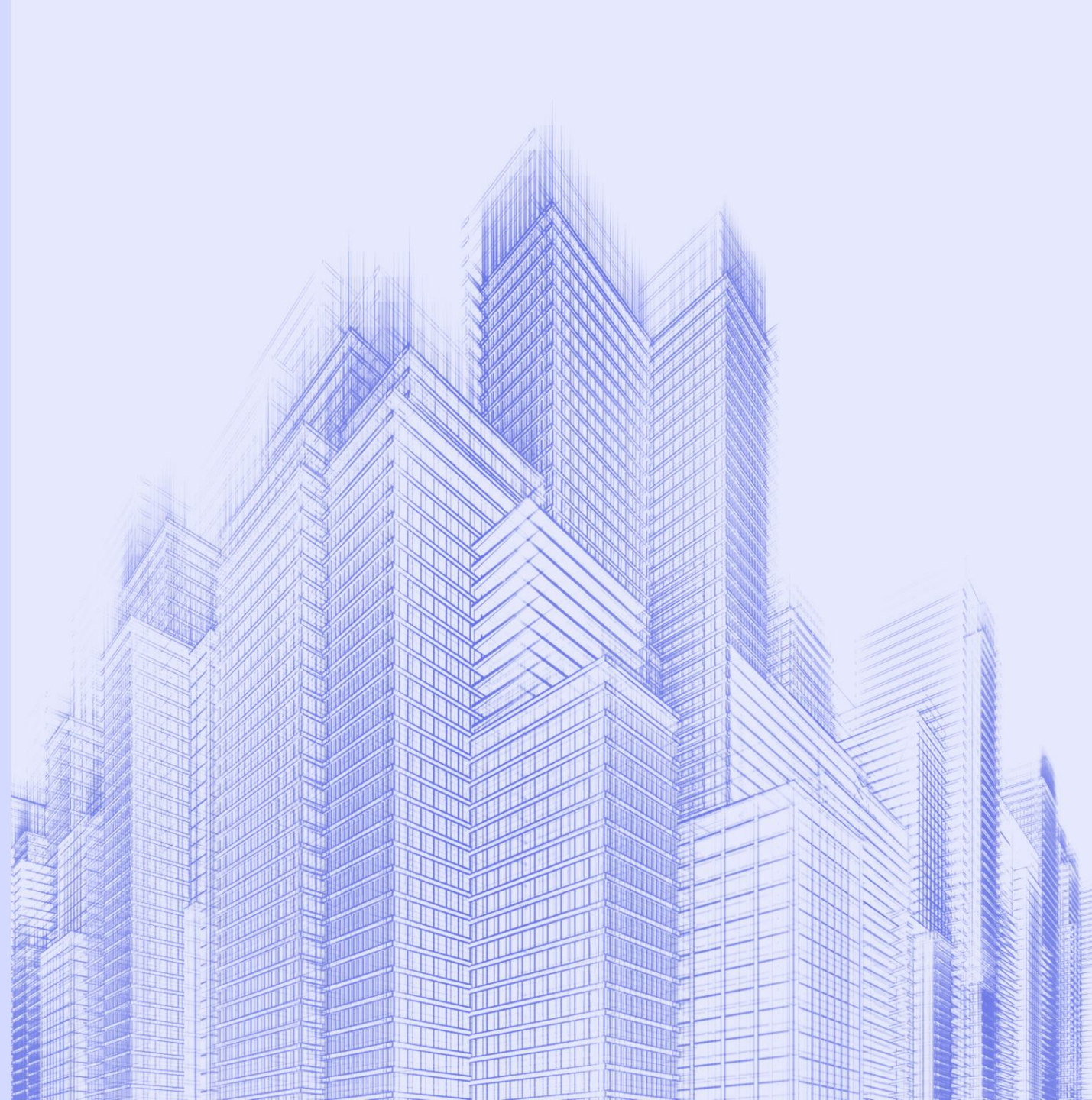

RECEITA

6.144.167,83	6.144.167,83	6.696.012,35	10,9%
RECEITA MENSAL	RECEITA ACUMULADA	PROGRAMAÇÃO ACUMULADA	% ARRECADADO

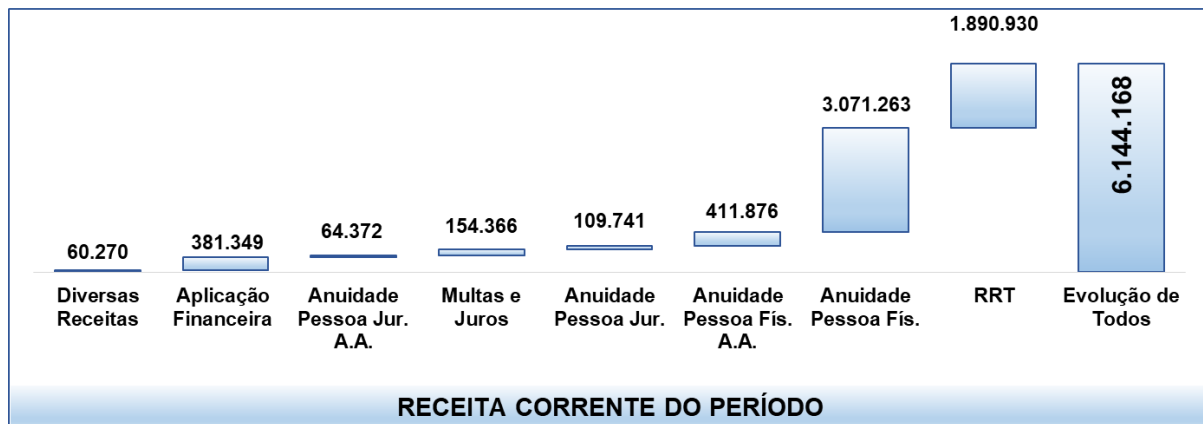

JANEIRO

6.960.936,52	13.105.104,35	13.526.936,95	23,3%
RECEITA MENSAL	RECEITA ACUMULADA	PROGRAMAÇÃO ACUMULADA	% ARRECADADO

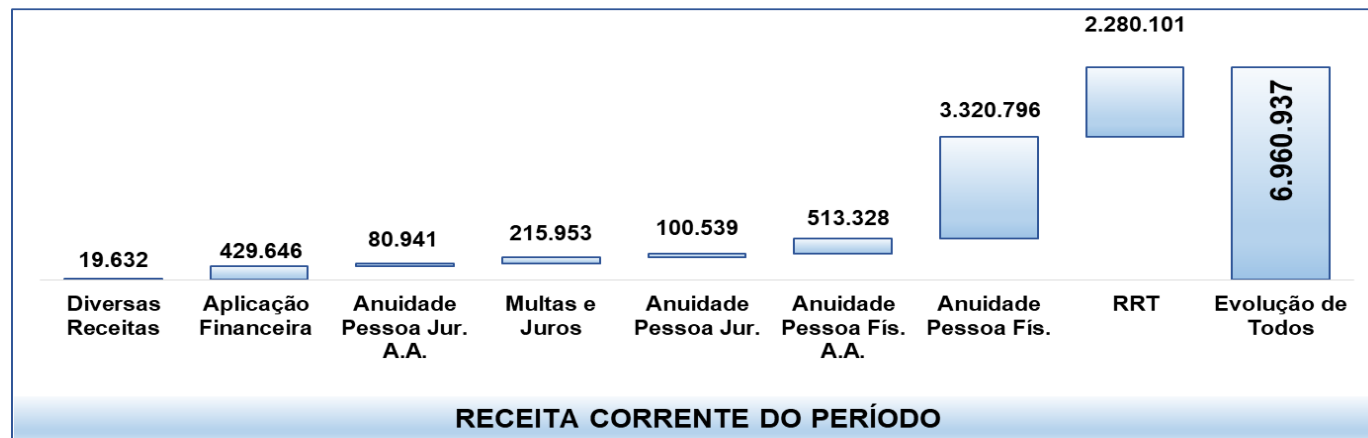

FEVEREIRO



RECEITA

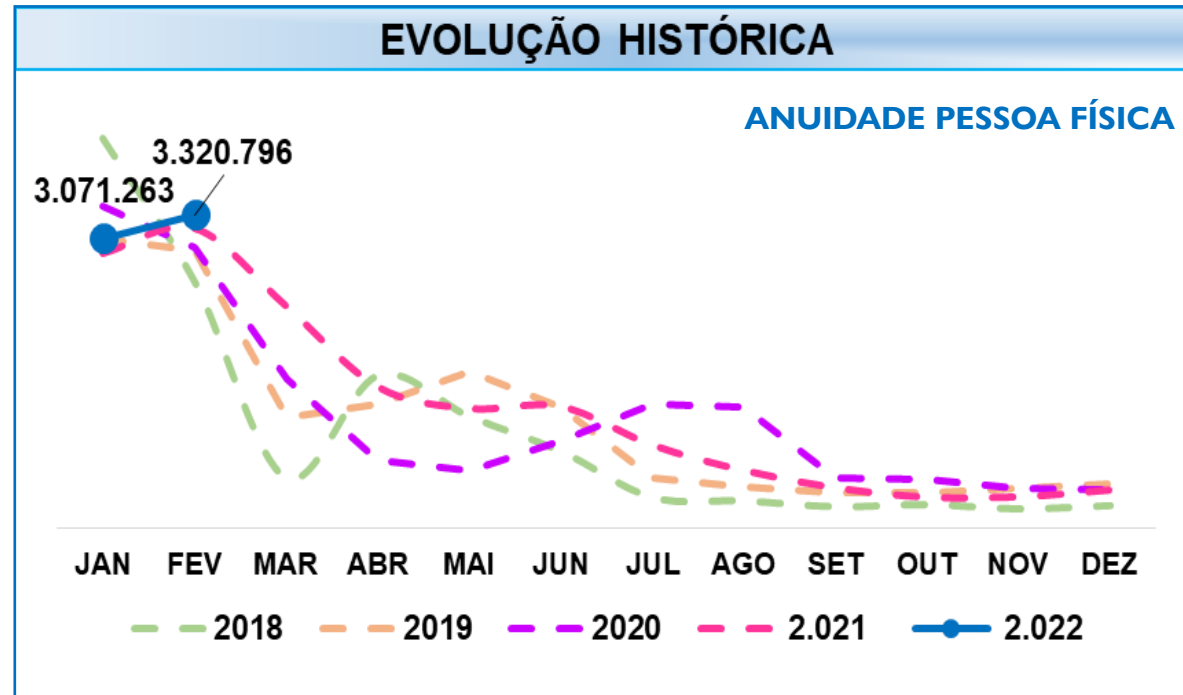

ART. 6º DA RESOLUÇÃO CAU/BR Nº193, 24 DE SETEMBRO 2020

I - **até 31 de janeiro, de forma integral, com desconto de 10% (dez por cento), ou em até 6 (seis) parcelas**, iguais e sucessivas, sem desconto, com vencimentos no último dia dos meses de janeiro, fevereiro, março, abril, maio e junho do respectivo exercício, ou, não sendo estes dias úteis, até o primeiro dia útil subsequente;

II - **até o último dia de fevereiro, de forma integral, com desconto de 10% (dez por cento), ou em até 5 (cinco) parcelas**, iguais e sucessivas, sem desconto, com vencimentos no último dia dos meses de fevereiro, março, abril, maio e junho do respectivo exercício, ou, não sendo estes dias úteis, até o primeiro dia útil subsequente; (Redação dada pela Resolução CAU/BR nº 211, de 19 de novembro de 2021)

III – **até 31 de março, de forma integral, com desconto de 5% (cinco por cento), ou em até 4 (quatro) parcelas**, iguais e sucessivas, com vencimentos no último dia dos meses de março, abril, maio e junho do respectivo exercício, ou, não sendo estes dias úteis, até o primeiro dia útil subsequente. (Redação dada pela Resolução CAU/BR nº 211, de 19 de novembro de 2021)

RECEITA

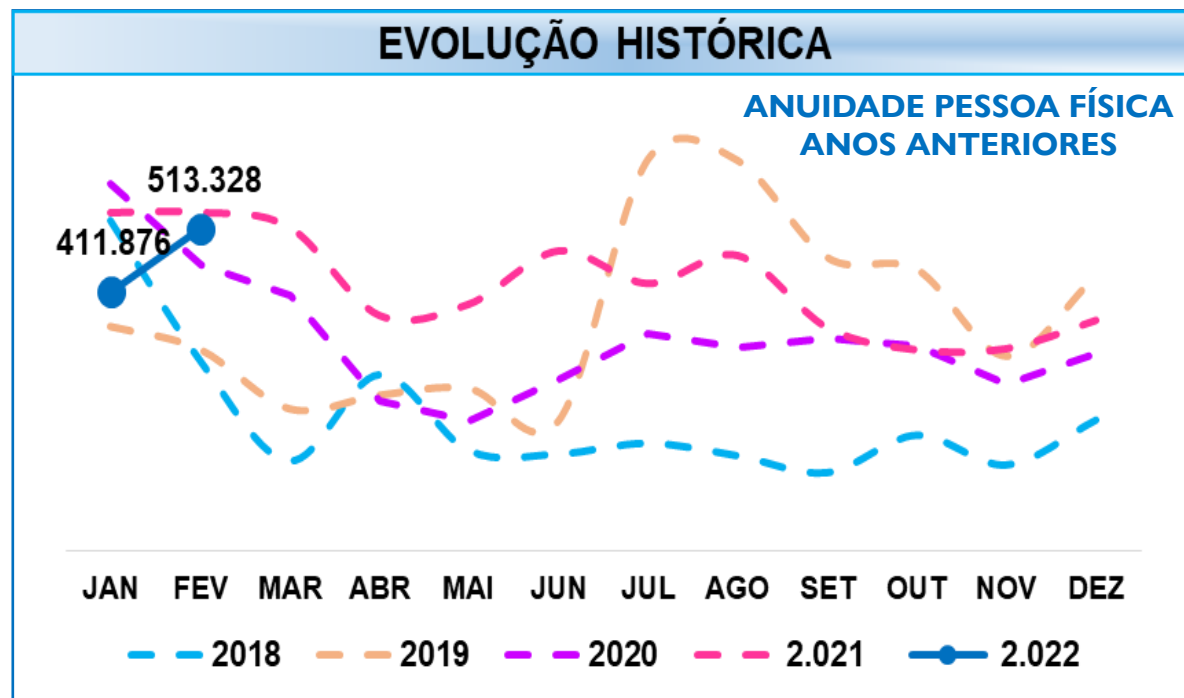

ART. 25º DA RESOLUÇÃO CAU/BR Nº193, 24 DE SETEMBRO 2020

I - em parcela única, dispensada a multa de mora; ou (Redação dada pela Resolução CAU/BR nº 211, de 19 de novembro de 2021)

II - parcelados em até 12 (doze) vezes, respeitadas as seguintes condições: (Redação dada pela Resolução CAU/BR nº 211, de 19 de novembro de 2021)

- pagamento inicial mínimo de 10% (dez por cento), calculado sobre o valor total da dívida atualizada na forma do caput deste artigo; e (Incluído pela Resolução CAU/BR nº 211, de 19 de novembro de 2021)
- as parcelas não poderão ter valor inferior ao equivalente a 20% (vinte por cento) do valor da anuidade do exercício corrente. (Incluído pela Resolução CAU/BR nº 211, de 19 de novembro de 2021)

§ 1º O arquiteto e urbanista ou o responsável legal da pessoa jurídica deverá, no momento da negociação dos débitos em atraso, assinar eletronicamente o Termo de Reconhecimento e de Confissão de Dívida.

§ 2º O parcelamento de dívidas que ainda não estejam sendo cobradas judicialmente abrangerá todos os débitos em atraso até a data do requerimento e integrará o processo administrativo de cobrança.

RECEITA

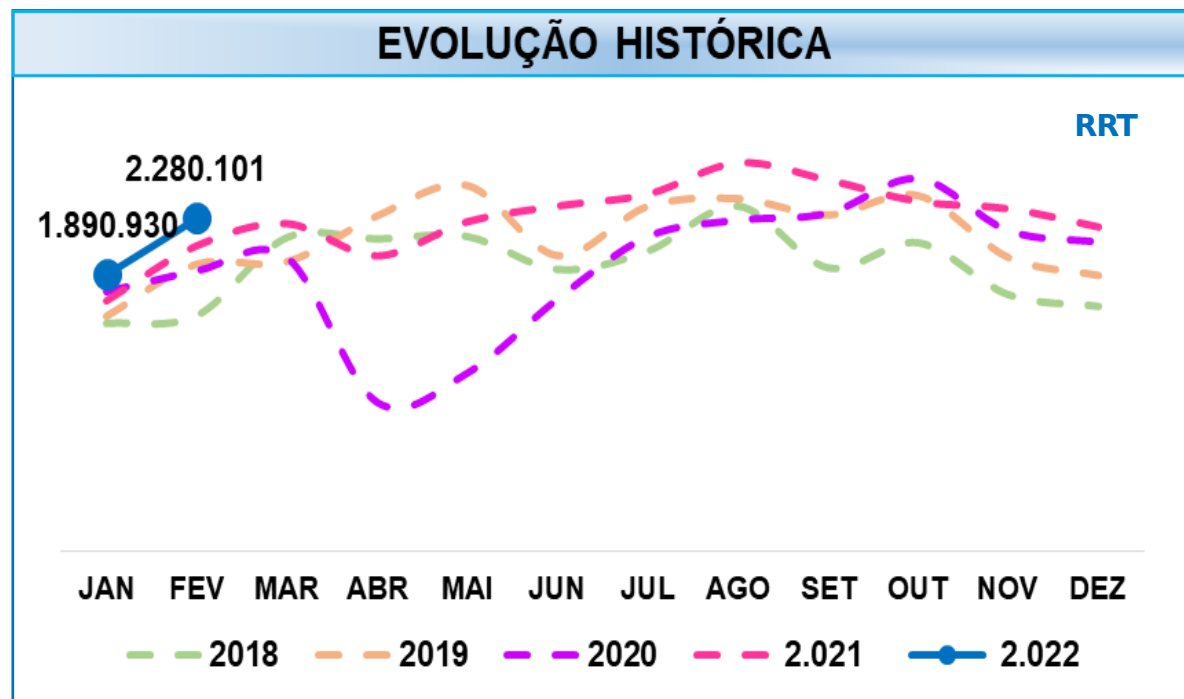

ART. 6º DA RESOLUÇÃO CAU/BR Nº193, 24 DE SETEMBRO 2020

I - até 31 de janeiro, de forma integral, com desconto de 10% (dez por cento), ou em até 6 (seis) parcelas, iguais e sucessivas, sem desconto, com vencimentos no último dia dos meses de janeiro, fevereiro, março, abril, maio e junho do respectivo exercício, ou, não sendo estes dias úteis, até o primeiro dia útil subsequente;

II – até o último dia de fevereiro, de forma integral, com desconto de 10% (dez por cento), ou em até 5 (cinco) parcelas, iguais e sucessivas, sem desconto, com vencimentos no último dia dos meses de fevereiro, março, abril, maio e junho do respectivo exercício, ou, não sendo estes dias úteis, até o primeiro dia útil subsequente; e (Redação dada pela Resolução nº 204, de 29 de janeiro de 2021)

III – até 31 de março, de forma integral, com desconto de 5% (cinco por cento), ou em até 4 (quatro) parcelas, iguais e sucessivas, sem desconto, com vencimentos no último dia dos meses de março, abril, maio e junho do respectivo exercício, ou, não sendo estes dias úteis, até o primeiro dia útil subsequente. (Redação dada pela Resolução nº 204, de 29 de janeiro de 2021)

DESPESA

JANEIRO E FEVEREIRO

2022

Conselho de Arquitetura e Urbanismo de São Paulo

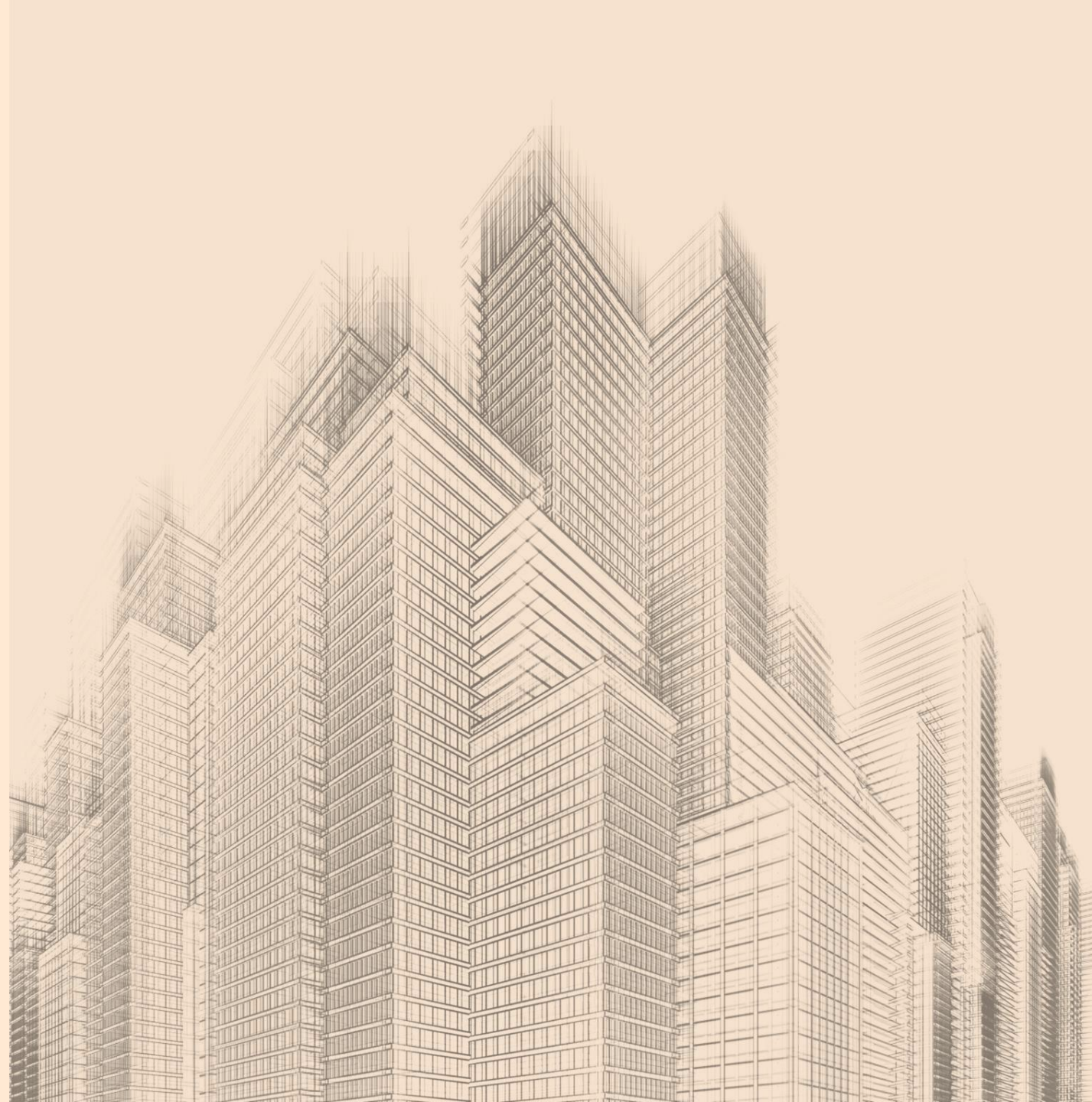

DESPESA (ELEMENTOS DE DESPESA)

2.381.054	2.381.054	4.691.307	4,2%
DESPESA MENSAL	DESPESA ACUMULADA	PROGRAMAÇÃO ACUMULADA	% EXECUTADO

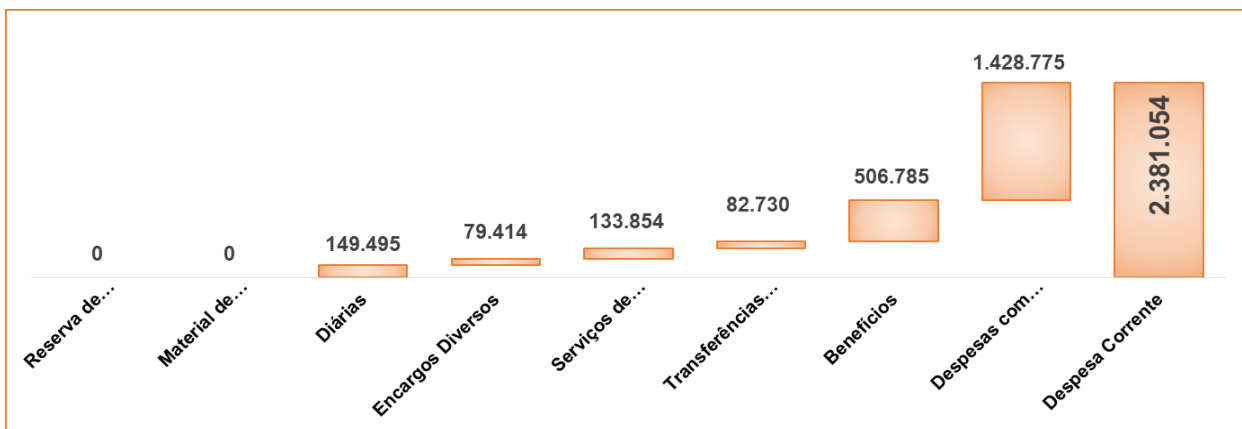

JANEIRO

2.485.383	4.866.437	9.382.614	8,6%
DESPESA MENSAL	DESPESA ACUMULADA	PROGRAMAÇÃO ACUMULADA	% EXECUTADO

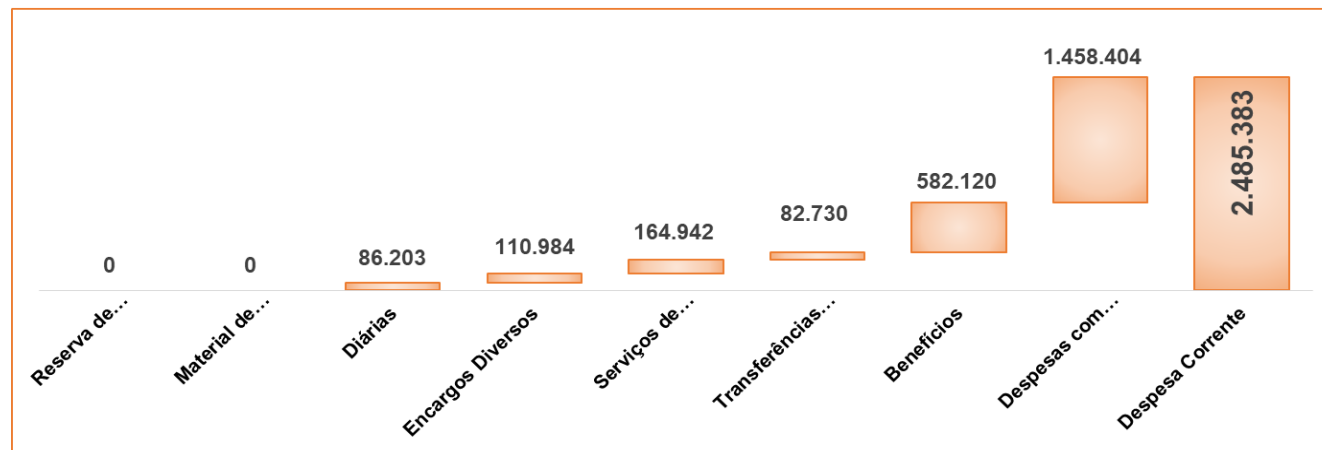

FEVEREIRO



DESPESA (CENTROS DE CUSTO)

Relatório de Acompanhamento e Gestão Orçamentária							
Centro de Custo	1º Reformulação 2022	Previsão de gastos em Janeiro 2022	Previsão de gastos em Fevereiro 2022	Realizado no Mês de Janeiro	Realizado no Mês de Fevereiro	Realizado Janeiro a Dezembro 2022	(%) de execução no ano
01.01.001.001 - Presidência - Atividades e Ações	58.122,14	4.843,51	4.843,51	0,00	1.920,00	1.920,00	3,3%
01.01.001.002 - Diárias e Deslocamentos do Exercício Anterior - Conselheiros	5.000,00	416,67	416,67	4.628,25	0,00	4.628,25	92,6%
01.01.001.003 - Projeto CAU 10 Anos	5.146.000,00	428.833,33	428.833,33	0,00	0,00	0,00	0,0%
01.01.002.001 - Vice Presidência - Atividades e Ações	155.060,94	12.921,75	12.921,75	3.018,40	0,00	3.018,40	1,9%
01.01.002.002 - CAU no Território (Origem: Cons. Diretor) Operacional GEPET	80.901,36	6.741,78	6.741,78	0,00	0,00	0,00	0,0%
01.01.002.003 - Compra e Reforma das Sedes do CAU/SP (Regionais)	7.826.450,59	652.204,22	652.204,22	0,00	0,00	0,00	0,0%
01.01.002.004 - CAU/SP Itinerante com as Regionais	19.479,85	1.623,32	1.623,32	0,00	0,00	0,00	0,0%
01.01.003.001 - Secretaria da Presidência - Atividades e Ações	1.000,00	83,33	83,33	0,00	0,00	0,00	0,0%
01.01.003.002 - Passagens Aéreas	260.800,00	21.733,33	21.733,33	0,00	0,00	0,00	0,0%
01.01.003.004 - Eventos do CAU/SP	1.090.621,06	129.835,84	129.835,84	0,00	0,00	0,00	0,0%
01.01.005.001 - Pagamento - RH Presidência	5.399.640,25	449.970,02	449.970,02	476.493,55	559.842,29	1.036.335,84	19,2%
01.02.001 - Secretaria Geral dos Órgãos Colegiados - Atividades e Ações	1.000,00	83,33	83,33	0,00	0,00	0,00	0,0%
01.02.002 - Diárias e Deslocamentos - Convocações Extraordinárias	339.013,68	28.251,14	28.251,14	34.705,70	53.012,37	87.718,07	25,9%
01.02.003 - Plenárias - Atividades e Ações	794.744,52	78.804,71	78.804,71	0,00	0,00	0,00	0,0%
01.02.004 - Conselho Diretor - Atividades e Ações	305.706,16	25.475,51	25.475,51	0,00	5.184,06	5.184,06	1,7%
01.02.005 - Conselho de Entidades de Arquitetura e Urbanismo SP (CEAU) - Atividades e Ações	12.464,76	1.038,73	1.038,73	0,00	0,00	0,00	0,0%
01.02.006 - Ações com as entidades que compõe o CEAU	74.929,52	6.244,13	6.244,13	0,00	0,00	0,00	0,0%
01.02.007 - 01.02.007 - Auxílio participação remota	257.180,00	0,00	0,00	0,00	0,00	0,00	0,0%
01.03.001.001 - Chefia de Gabinete - Atividades e Ações	1.000,00	83,33	83,33	0,00	0,00	0,00	0,0%
01.03.002.001 - Assessoria Chefe Jurídica - Atividades e Ações	1.000,00	83,33	83,33	0,00	0,00	0,00	0,0%
01.03.003.001 - Assessoria Chefe de Projetos Especiais - Atividades e Ações	762.000,00	92.666,67	92.666,67	0,00	0,00	0,00	0,0%

DESPESA (CENTROS DE CUSTO)

Relatório de Acompanhamento e Gestão Orçamentária							
Centro de Custo	1º Reformulação 2022	Previsão de gastos em Janeiro 2022	Previsão de gastos em Fevereiro 2022	Realizado no Mês de Janeiro	Realizado no Mês de Fevereiro	Realizado Janeiro a Dezembro 2022	(%) de execução no ano
01.03.004.001 - Comunicação - Agências de Comunicação Institucional e Gráfica	1.043.500,00	86.958,33	86.958,33	0,00	0,00	0,00	0,0%
01.03.004.002 - Coordenação de Comunicação - Atividades e Ações	8.900,00	741,67	741,67	0,00	0,00	0,00	0,0%
01.03.004.003 - Pagamento RH - Coordenação de Comunicação	604.458,92	50.371,58	50.371,58	43.916,21	46.764,75	90.680,96	15,0%
01.03.005.001 - Regional ABC	162.896,73	13.574,73	13.574,73	6.620,45	3.565,19	10.185,64	6,3%
01.03.005.002 - Bauru/Marília	148.213,81	12.351,15	12.351,15	5.456,09	4.318,96	9.775,05	6,6%
01.03.005.003 - Ribeirão Preto/Franca/Barretos	202.980,62	16.915,05	16.915,05	6.352,50	5.176,02	11.528,52	5,7%
01.03.005.004 - São José dos Campos	138.933,72	11.577,81	11.577,81	5.401,15	3.997,56	9.398,71	6,8%
01.03.005.005 - Santos/Registro	146.803,20	12.233,60	12.233,60	0,00	8.213,95	8.213,95	5,6%
01.03.005.006 - Mogi das Cruzes	194.427,62	16.202,30	16.202,30	0,00	11.630,74	11.630,74	6,0%
01.03.005.007 - Presidente Prudente	148.460,35	12.371,70	12.371,70	0,00	7.785,65	7.785,65	5,2%
01.03.005.008 - Campinas	158.382,49	13.198,54	13.198,54	419,06	9.271,30	9.690,36	6,1%
01.03.005.009 - São José do Rio Preto	187.429,58	15.619,13	15.619,13	6.655,14	4.300,64	10.955,78	5,8%
01.03.005.010 - Sorocaba	125.112,46	10.426,04	10.426,04	0,00	6.366,32	6.366,32	5,1%
01.03.005.011 - Pagamento RH - Regionais CAU/SP	3.759.792,36	313.316,03	313.316,03	416.983,79	427.910,19	844.893,98	22,5%
01.04.001 - Ouvidoria - Atividades e Ações	1.000,00	83,33	83,33	0,00	0,00	0,00	0,0%
02.01.001.001 - Gerência Administrativa - Atividades e Ações	170.800,00	14.233,33	14.233,33	1.000,00	30.624,60	31.624,60	18,5%
02.01.002.001 - Coordenação de Tecnologia da Informação e Comunicação - Atividades e Ações	1.470.403,00	122.533,58	122.533,58	17.166,06	10.197,74	27.363,80	1,9%
02.01.003.001 - Coordenação de Compras e Licitações - Atividades e Ações	1.000,00	83,33	83,33	0,00	0,00	0,00	0,0%
02.01.004.001 - Coordenação de Contratos e Convênios - Atividades e Ações	893.826,82	74.485,57	74.485,57	0,00	0,00	0,00	0,0%
02.01.004.002 - Assistência Técnica em Habitações de Interesse Social – ATHIS - Gabinete	1.260.000,00	105.000,00	105.000,00	0,00	0,00	0,00	0,0%
02.01.004.003 - Patrocínio/Parcerias do CAU-SP	425.159,36	35.429,95	35.429,95	0,00	0,00	0,00	0,0%

DESPESA (CENTROS DE CUSTO)

Relatório de Acompanhamento e Gestão Orçamentária							
Centro de Custo	1º Reformulação 2022	Previsão de gastos em Janeiro 2022	Previsão de gastos em Fevereiro 2022	Realizado no Mês de Janeiro	Realizado no Mês de Fevereiro	Realizado Janeiro a Dezembro 2022	(%) de execução no ano
02.01.005.001 - Coordenação de Patrimônio e Serviços Gerais - Atividades e Ações	1.000,00	83,33	83,33	0,00	0,00	0,00	0,0%
02.01.005.002 - Manutenção da Sede do CAU/SP (Rua Formosa)	3.925.200,00	327.100,00	327.100,00	85.379,03	17.631,18	103.010,21	2,6%
02.01.005.003 - Manutenção da Nova Sede (Rua XV de Novembro)	2.108.000,00	175.666,67	175.666,67	117,06	37.853,67	37.970,73	1,8%
02.01.006.001 - Coordenação de Gestão de Pessoas - Atividades e Ações	1.000,00	83,33	83,33	0,00	0,00	0,00	0,0%
02.01.006.002 - Capacitação dos Funcionários e Dirigentes do CAU/SP	600.000,00	50.000,00	50.000,00	1.137,22	5.598,45	6.735,67	1,1%
02.01.007.001 - Pagamento RH - Gerência Administrativa	3.239.205,73	269.933,81	269.933,81	296.539,45	301.767,07	598.306,52	18,5%
02.02.001.001 - Gerência Técnica - Atividades e Ações	1.000,00	83,33	83,33	0,00	0,00	0,00	0,0%
02.02.002.001 - Coordenação Técnica de Fiscalização - Atividades e Ações	1.000,00	83,33	83,33	0,00	0,00	0,00	0,0%
02.02.003.001 - Coordenação Técnica de Atendimento - Atividades e Ações	1.000,00	83,33	83,33	0,00	0,00	0,00	0,0%
02.02.003.002 - Pagamento RH - Atendimento	2.458.325,77	204.860,48	204.860,48	114.768,51	117.973,15	232.741,66	9,5%
02.02.004.002 - Pagamento RH - Ensino e Formação	1.214.702,15	101.225,18	101.225,18	74.565,71	74.030,49	148.596,20	12,2%
02.02.005.001 - Coordenação Técnica de Exercício Profissional - Atividades e Ações	1.000,00	83,33	83,33	0,00	0,00	0,00	0,0%
02.02.006.001 - Pagamento RH - Gerência Técnica	7.782.770,18	648.564,18	648.564,18	290.363,54	284.737,44	575.100,98	7,4%
02.03.001.001 - Gerência Financeira - Atividades e Ações	124.296,30	10.358,03	10.358,03	0,00	0,00	0,00	0,0%
02.03.002.001 - Coordenação de Contabilidade - Atividades e Ações	1.000,00	83,33	83,33	0,00	0,00	0,00	0,0%
02.03.003.001 - Coordenação de Contas a Pagar - Atividades e Ações	1.000,00	83,33	83,33	0,00	0,00	0,00	0,0%
02.03.004.001 - Coordenação de Contas a Receber - Atividades e Ações	50.000,00	4.166,67	4.166,67	1.571,54	3.345,06	4.916,60	9,8%

DESPESA (CENTROS DE CUSTO)

Relatório de Acompanhamento e Gestão Orçamentária							
Centro de Custo	1º Reformulação o 2022	Previsão de gastos em Janeiro 2022	Previsão de gastos em Fevereiro 2022	Realizado no Mês de Janeiro	Realizado no Mês de Fevereiro	Realizado Janeiro a Dezembro 2022	(%) de execução no ano
02.03.005.001 - Coordenação de Planejamento Orçamentário - Atividades e Ações	181.000,00	15.083,33	15.083,33	0,00	0,00	0,00	0,0%
02.03.005.002 - Pagto das Taxas Bancárias e Arpen (GF) e Sustentação da Gestão Financeira (CAU)	950.498,12	79.208,18	79.208,18	73.048,39	88.998,83	162.047,22	17,0%
02.03.005.003 - CSC CAU (Serviços Essenciais)	4.278.357,87	304.086,01	304.086,01	0,00	0,00	0,00	0,0%
02.03.005.004 - Outras despesas do CSC (0800 e TAQ 2022)	535.085,83	32.242,65	32.242,65	0,00	0,00	0,00	0,0%
02.03.005.005 - Fundo de Apoio aos CAU's Básicos.	992.765,44	82.730,45	82.730,45	82.730,45	82.730,45	165.460,90	16,7%
02.03.006.001 - Pagamento RH - Gerência Financeira	4.462.584,31	371.882,03	371.882,03	221.929,69	227.498,31	449.428,00	10,1%
03.01.001 - Comissão de Ética e Disciplina do CAU/SP (CED – CAU/SP) - Atividades e Ações	702.723,14	58.560,26	58.560,26	24.484,85	15.492,35	39.977,20	5,7%
03.02.001 - Comissão de Ensino e Formação do CAU/SP (CEF – CAU/SP) - Atividades e Ações	330.584,12	27.548,68	27.548,68	9.934,36	1.797,62	11.731,98	3,5%
03.02.003 - CAU nas Universidades (CEF – CAU/SP)	107.390,57	8.949,21	8.949,21	0,00	320,00	320,00	0,3%
03.02.004 - Construindo Futuros (CEF – CAU/SP)	107.977,35	8.998,11	8.998,11	0,00	0,00	0,00	0,0%
03.03.001 - Comissão de Exercício Profissional do CAU/SP (CEP – CAU/SP) - Atividades e Ações	411.958,76	34.329,90	34.329,90	12.279,02	1.698,29	13.977,31	3,4%
03.04.001 - Comissão de Organização e Administração do CAU/SP (COA – CAU/SP) - Atividades e Ações	164.536,23	13.711,35	13.711,35	10.213,54	0,00	10.213,54	6,2%
03.05.001 - Comissão de Planejamento e Finanças do CAU/SP (CPF – CAU/SP) - Atividades e Ações	289.846,05	24.153,84	24.153,84	8.508,01	5.622,89	14.130,90	4,9%
03.06.001 - Comissão de Fiscalização do CAU/SP (CF – CAU/SP) - Atividades e Ações	197.614,40	16.467,87	16.467,87	2.861,35	1.450,00	4.311,35	2,2%
03.06.002 - Fiscalizar e Orientar	50.122,93	4.176,91	4.176,91	0,00	0,00	0,00	0,0%
04.01.001 - Comissão de Desenvolvimento Profissional do CAU/SP (CDP – CAU/SP)	182.851,37	15.237,61	15.237,61	4.268,09	0,00	4.268,09	2,3%
04.02.001 - Comissão de Política Urbana, Ambiental e Territorial do CAU/SP (CPUAT – CAU/SP)	226.126,82	18.843,90	18.843,90	7.521,12	0,00	7.521,12	3,3%
04.03.001 - Comissão de Comunicação do CAU/SP (CCom – CAU/SP)	219.732,76	18.311,06	18.311,06	9.158,14	4.817,83	13.975,97	6,4%

DESPESA (CENTROS DE CUSTO)

Relatório de Acompanhamento e Gestão Orçamentária							
Centro de Custo	1º Reformulação 2022	Previsão de gastos em Janeiro 2022	Previsão de gastos em Fevereiro 2022	Realizado no Mês de Janeiro	Realizado no Mês de Fevereiro	Realizado Janeiro a Dezembro 2022	(%) de execução no ano
04.04.001 - Comissão de Relações Institucionais do CAU/SP (CRI – CAU/SP)	295.188,30	24.599,03	24.599,03	5.868,01	0,00	5.868,01	2,0%
04.05.001 - Comissão de Patrimônio Cultural do CAU/SP (CPC – CAU/SP)	222.909,98	18.575,83	18.575,83	3.740,88	9.649,91	13.390,79	6,0%
04.06.001 - Comissão Especial de Assistência Técnica para Habitação de Interesse Social - CATHIS	206.403,57	17.200,30	17.200,30	8.984,22	2.287,27	11.271,49	5,5%
04.07.001 - Dotações Comissões Especiais 1	10.000,00	833,33	833,33	0,00	0,00	0,00	0,0%
05.01.001 - Comissão Temporária Parlamentar do CAUSP	136.437,49	11.369,79	11.369,79	0,00	0,00	0,00	0,0%
05.02.001 - Comissão Temporária de Acessibilidade do CAUSP	43.791,35	3.649,28	3.649,28	0,00	0,00	0,00	0,0%
05.03.001 - Comissão Temporária de Mobilidade Urbana do CAU/SP	131.103,94	10.925,33	10.925,33	0,00	0,00	0,00	0,0%
05.04.001 - Comissão Temporária de BIM (Building Information Modeling/ Modelação da Informação da Construção)	54.828,15	4.569,01	4.569,01	0,00	0,00	0,00	0,0%
05.05.001 - Comissão Temporária de Processos Administrativos Disciplinares - PAD	10.296,32	858,03	858,03	0,00	0,00	0,00	0,0%
05.06.001 - Comissão Temporária de Equidade e Diversidade	155.230,47	12.935,87	12.935,87	0,00	0,00	0,00	0,0%
05.07.001 - Comissão Temporária da Campanha de Valorização da Formação do Arquiteto e Urbanista	4.880,71	406,73	406,73	0,00	0,00	0,00	0,0%
05.08.001 - Comissão Temporária do Concurso de Projeto da Sede do CAU/SP – CTCPSCAU/SP	25.000,00	2.083,33	2.083,33	2.265,50	0,00	2.265,50	9,1%
05.08.002 - Comissão Temporária Nova 2	25.000,00	2.083,33	2.083,33	0,00	0,00	0,00	0,0%
06.01 - Reserva de Contingência do CAU/SP	108.861,70	14.601,70	14.601,70	0,00	0,00	0,00	0,0%
TOTAL	71.176.784,05	5.931.398,67	5.931.398,67	2.381.054,03	2.485.382,59	4.866.436,62	6,8%

FIM

